

技術情報

エローペーストとブラウンペーストの使い分けをオススメします！

《パステルペーストPlusについて》 再度ご案内申し上げます

- ペーストのカラーには「エロー」と「ブラウン」の2種類ございます。
- エローとブラウンによる塗膜性能、乾燥速度に違いはありません。どちらをお使いいただいても同じ性能です！
- ペースト類やパテの主剤にも「有効期限」がありますのでご注意ください（6ヶ月）
2色を併用することにより有効期限内に使用しやすくなり、品質安定と在庫ロスの軽減につながります。

《パステルペーストの使い分けについて》 作業性の向上が可能です

- ①エローとブラウンを使い分けることで凸凹、ひずみの確認がしやすくなります。
- ②異なる番手でも、同一番手のパテでも1回目と2回目の色相を変えることで作業性が向上します。

(使用例1) 同一番手による使い分け

- 1層目：ラクーダパテ120（ブラウン使用）
- 2層目：ラクーダパテ120（エロー使用）

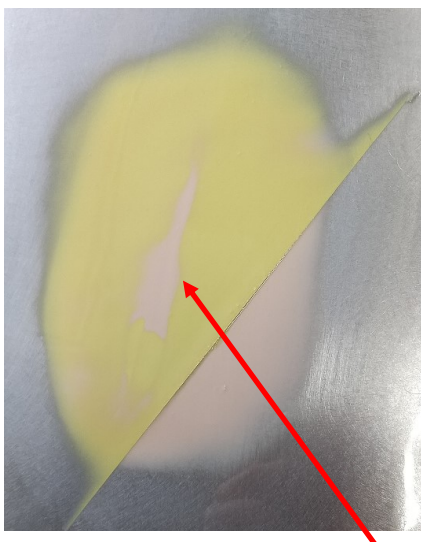

(使用例2) 異なる番手による使い分け

- 1層目：ラクーダファイバーパテ（ブラウン使用）
- 2層目：ラクーダパテ120（エロー使用）

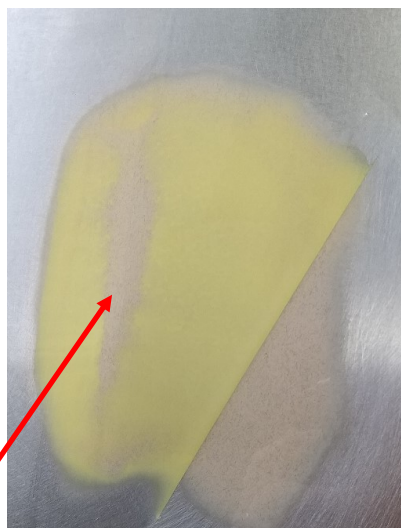

研磨中に凸部に1層目のブラウンが現れることで用意に確認できます

技術情報

フォルクワーゲン SHARAN コーシオンプレートの位置情報

フォルクワーゲンのミニバン シャラン のカラー番号表示位置をご案内いたします。



バックゲート開口部の左側
アクセスハッチを開けます。

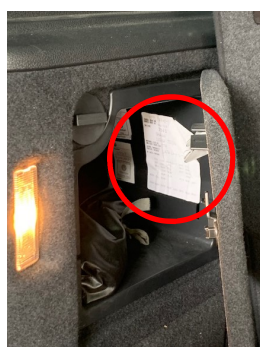

内部にシールが貼ってあります。

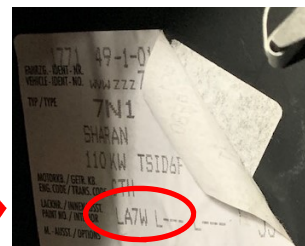

この車両のカラーはLA7Wです

